

বিদ্যালয় পর্যায় উন্নয়ন পরিকল্পনা (SLIP)

উপজেলাভিত্তিক বাস্তবায়ন অগ্রগতি প্রতিবেদন

জেলার নাম : ফেনী  
 উপজেলার নাম : ফেনী সদর  
 SLIP বরাদ্দপ্রাপ্ত বিদ্যালয় সংখ্যা : ১৫২  
 মোট প্রাপ্ত বরাদ্দ : ৮৬,৪০,০০০/-  
 অর্থ বছর : ২০২১-২০২২  
 বিবরণ :

| ক্র: নং | বিদ্যালয়ের নাম                                 | প্রাপ্ত বরাদ্দ (২০২১-২২ অর্থ বছর) | অগ্রগতি         |            | মন্তব্য |
|---------|---|-----------------------------------|-----------------|------------|---------|
|         |   |                                   | আর্থিক (টাকায়) | বাস্তব (%) |         |
| ১       | ফেনী তাকিয়া বাড়ি সরকারি প্রাথমিক বিদ্যালয়    | ৫০০০০                             | ৫০০০০           | ১০০%       |         |
| ২       | ফেনী রামপুর সরকারি প্রাথমিক বিদ্যালয়           | ৮৫০০০                             | ৮৫০০০           | ১০০%       |         |
| ৩       | মধুপুর সরকারি প্রাথমিক বিদ্যালয়                | ৫০০০০                             | ৫০০০০           | ১০০%       |         |
| ৪       | বিজয় সিংহ সরকারি প্রাথমিক বিদ্যালয়            | ৭০০০০                             | ৭০০০০           | ১০০%       |         |
| ৫       | দক্ষিণ চাউড়পুর সরকারি প্রাথমিক বিদ্যালয়       | ৭০০০০                             | ৭০০০০           | ১০০%       |         |
| ৬       | মধ্য চাউড়পুর সরকারি প্রাথমিক বিদ্যালয়         | ৭০০০০                             | ৭০০০০           | ১০০%       |         |
| ৭       | ফেনী আলিয়া মাদ্রাসা সরকারি প্রাথমিক বিদ্যালয়  | ৭০০০০                             | ৭০০০০           | ১০০%       |         |
| ৮       | জি.এ.একাডেমী সরকারি প্রাথমিক বিদ্যালয়          | ১০০০০০                            | ১০০০০০          | ১০০%       |         |
| ৯       | উত্তর বারাহীপুর সরকারি প্রাথমিক বিদ্যালয়       | ৫০০০০                             | ৫০০০০           | ১০০%       |         |
| ১০      | বিরিঞ্চি সরকারি প্রাথমিক বিদ্যালয়              | ৭০০০০                             | ৭০০০০           | ১০০%       |         |
| ১১      | সুলতানপুর আমিন উল্যাহ সরকারি প্রাথমিক বিদ্যালয় | ৭০০০০                             | ৭০০০০           | ১০০%       |         |
| ১২      | সুলতানপুর সরকারি প্রাথমিক বিদ্যালয়             | ৫০০০০                             | ৫০০০০           | ১০০%       |         |
| ১৩      | ফেনী মডেল সরকারি প্রাথমিক বিদ্যালয়             | ৮৫০০০                             | ৮৫০০০           | ১০০%       |         |
| ১৪      | ফেনী সেন্ট্রাল সরকারি প্রাথমিক বিদ্যালয়        | ৮৫০০০                             | ৮৫০০০           | ১০০%       |         |
| ১৫      | ফেনী পাইলট আদর্শ সরকারি প্রাথমিক বিদ্যালয়      | ১০০০০০                            | ১০০০০০          | ১০০%       |         |
| ১৬      | শ্রীপুর সরকারি প্রাথমিক বিদ্যালয়               | ৫০০০০                             | ৫০০০০           | ১০০%       |         |
| ১৭      | ঝুঁটিয়া সরকারি প্রাথমিক বিদ্যালয়              | ৫০০০০                             | ৫০০০০           | ১০০%       |         |
| ১৮      | সোনাপুর সরকারি প্রাথমিক বিদ্যালয়               | ৭০০০০                             | ৭০০০০           | ১০০%       |         |
| ১৯      | পশ্চিম সোনাপুর সরকারি প্রাথমিক বিদ্যালয়        | ৭০০০০                             | ৭০০০০           | ১০০%       |         |
| ২০      | কাজীরবাগ সরকারি প্রাথমিক বিদ্যালয়              | ৭০০০০                             | ৭০০০০           | ১০০%       |         |
| ২১      | গিল্লাবাড়ীয়া সরকারি প্রাথমিক বিদ্যালয়        | ৭০০০০                             | ৭০০০০           | ১০০%       |         |
| ২২      | উত্তর ধর্মপুর সরকারি প্রাথমিক বিদ্যালয়         | ৫০০০০                             | ৫০০০০           | ১০০%       |         |
| ২৩      | মজলিশপুর সরকারি প্রাথমিক বিদ্যালয়              | ৭০০০০                             | ৭০০০০           | ১০০%       |         |
| ২৪      | মঠবাড়ীয়া সরকারি প্রাথমিক বিদ্যালয়            | ৫০০০০                             | ৫০০০০           | ১০০%       |         |
| ২৫      | দেবীপুর সরকারি প্রাথমিক বিদ্যালয়               | ৫০০০০                             | ৫০০০০           | ১০০%       |         |
| ২৬      | জোয়ার কাছাড় সরকারি প্রাথমিক বিদ্যালয়         | ৫০০০০                             | ৫০০০০           | ১০০%       |         |
| ২৭      | মোঃ আলী বাজার সরকারি প্রাথমিক বিদ্যালয়         | ৫০০০০                             | ৫০০০০           | ১০০%       |         |
| ২৮      | ঘাগরা সরকারি প্রাথমিক বিদ্যালয়                 | ৫০০০০                             | ৫০০০০           | ১০০%       |         |
| ২৯      | সরিষাদি সরকারি প্রাথমিক বিদ্যালয়               | ৭০০০০                             | ৭০০০০           | ১০০%       |         |
| ৩০      | জাহানপুর সরকারি প্রাথমিক বিদ্যালয়              | ৫০০০০                             | ৫০০০০           | ১০০%       |         |
| ৩১      | আবুপুর সরকারি প্রাথমিক বিদ্যালয়                | ৫০০০০                             | ৫০০০০           | ১০০%       |         |

২৭/৬/২২

উপজেলা স্বাক্ষর  
 ফেনী সদর, ফেনী

| ক্র: নং | বিদ্যালয়ের নাম                               | প্রাপ্ত বরাদ্দ (২০২১-<br>২২ অর্থ বছর) | অগ্রগতি            |               | মন্তব্য |
|---------|---|---------------------------------------|--------------------|---------------|---------|
|         |   |                                       | আর্থিক<br>(টাকায়) | বাস্তব<br>(%) |         |
| ৩২      | ফতেহপুর সরকারি প্রাথমিক বিদ্যালয়             | ৫০০০০                                 | ৫০০০০              | ১০০%          |         |
| ৩৩      | এলাহীগঞ্জ সরকারি প্রাথমিক বিদ্যালয়           | ৫০০০০                                 | ৫০০০০              | ১০০%          |         |
| ৩৪      | ডোমুরুয়া সরকারি প্রাথমিক বিদ্যালয়           | ৫০০০০                                 | ৫০০০০              | ১০০%          |         |
| ৩৫      | ছোট ধলিয়া সরকারি প্রাথমিক বিদ্যালয়          | ৫০০০০                                 | ৫০০০০              | ১০০%          |         |
| ৩৬      | লক্ষ্মীয়ারা সরকারি প্রাথমিক বিদ্যালয়        | ৫০০০০                                 | ৫০০০০              | ১০০%          |         |
| ৩৭      | বিরলী সরকারি প্রাথমিক বিদ্যালয়               | ৭০০০০                                 | ৭০০০০              | ১০০%          |         |
| ৩৮      | রতনপুর সরকারি প্রাথমিক বিদ্যালয়              | ৫০০০০                                 | ৫০০০০              | ১০০%          |         |
| ৩৯      | উত্তর কাশিমপুর সরকারি প্রাথমিক বিদ্যালয়      | ৫০০০০                                 | ৫০০০০              | ১০০%          |         |
| ৪০      | পাঁচগাছিয়া সরকারি প্রাথমিক বিদ্যালয়         | ৭০০০০                                 | ৭০০০০              | ১০০%          |         |
| ৪১      | মাথিয়ারা সরকারি প্রাথমিক বিদ্যালয়           | ৭০০০০                                 | ৭০০০০              | ১০০%          |         |
| ৪২      | ধুমসাহাদ্দা সরকারি প্রাথমিক বিদ্যালয়         | ৭০০০০                                 | ৭০০০০              | ১০০%          |         |
| ৪৩      | চরমধুয়াই সরকারি প্রাথমিক বিদ্যালয়           | ৫০০০০                                 | ৫০০০০              | ১০০%          |         |
| ৪৪      | মধুয়াই সরকারি প্রাথমিক বিদ্যালয়             | ৫০০০০                                 | ৫০০০০              | ১০০%          |         |
| ৪৫      | কাতালিয়া সরকারি প্রাথমিক বিদ্যালয়           | ৫০০০০                                 | ৫০০০০              | ১০০%          |         |
| ৪৬      | মরুয়ারচর সরকারি প্রাথমিক বিদ্যালয়           | ৭০০০০                                 | ৭০০০০              | ১০০%          |         |
| ৪৭      | বেতাগাঁও আদর্শ সরকারি প্রাথমিক বিদ্যালয়      | ৫০০০০                                 | ৫০০০০              | ১০০%          |         |
| ৪৮      | সুন্দরপুর সরকারি প্রাথমিক বিদ্যালয়           | ৫০০০০                                 | ৫০০০০              | ১০০%          |         |
| ৪৯      | বালিগাঁও সরকারি প্রাথমিক বিদ্যালয়            | ৭০০০০                                 | ৭০০০০              | ১০০%          |         |
| ৫০      | হকদি সরকারি প্রাথমিক বিদ্যালয়                | ৭০০০০                                 | ৭০০০০              | ১০০%          |         |
| ৫১      | ভালুকিয়া সরকারি প্রাথমিক বিদ্যালয়           | ৫০০০০                                 | ৫০০০০              | ১০০%          |         |
| ৫২      | তুলাবাড়ীয়া সরকারি প্রাথমিক বিদ্যালয়        | ৭০০০০                                 | ৭০০০০              | ১০০%          |         |
| ৫৩      | চেওরিয়া সরকারি প্রাথমিক বিদ্যালয়            | ৫০০০০                                 | ৫০০০০              | ১০০%          |         |
| ৫৪      | পশ্চিম ছিলোনিয়া সরকারি প্রাথমিক বিদ্যালয়    | ৫০০০০                                 | ৫০০০০              | ১০০%          |         |
| ৫৫      | মাইজবাড়ীয়া সরকারি প্রাথমিক বিদ্যালয়        | ৫০০০০                                 | ৫০০০০              | ১০০%          |         |
| ৫৬      | কালীদহ সরকারি প্রাথমিক বিদ্যালয়              | ৭০০০০                                 | ৭০০০০              | ১০০%          |         |
| ৫৭      | উত্তর গোবিন্দপুর সরকারি প্রাথমিক বিদ্যালয়    | ৫০০০০                                 | ৫০০০০              | ১০০%          |         |
| ৫৮      | গোবিন্দপুর সরকারি প্রাথমিক বিদ্যালয়          | ৭০০০০                                 | ৭০০০০              | ১০০%          |         |
| ৫৯      | ফকিরহাট সরকারি প্রাথমিক বিদ্যালয়             | ৭০০০০                                 | ৭০০০০              | ১০০%          |         |
| ৬০      | উত্তর ধলিয়া সরকারি প্রাথমিক বিদ্যালয়        | ৭০০০০                                 | ৭০০০০              | ১০০%          |         |
| ৬১      | ঠাকুরহাট সরকারি প্রাথমিক বিদ্যালয়            | ৫০০০০                                 | ৫০০০০              | ১০০%          |         |
| ৬২      | বালুয়া চৌমুহনী সরকারি প্রাথমিক বিদ্যালয়     | ৮৫০০০                                 | ৮৫০০০              | ১০০%          |         |
| ৬৩      | ধলিয়া সরকারি প্রাথমিক বিদ্যালয়              | ৭০০০০                                 | ৭০০০০              | ১০০%          |         |
| ৬৪      | রাজাপুর ধলিয়া সরকারি প্রাথমিক বিদ্যালয়      | ৫০০০০                                 | ৫০০০০              | ১০০%          |         |
| ৬৫      | মাছিমপুর সরকারি প্রাথমিক বিদ্যালয়            | ৫০০০০                                 | ৫০০০০              | ১০০%          |         |
| ৬৬      | পশ্চিম দৌলতপুর সরকারি প্রাথমিক বিদ্যালয়      | ৫০০০০                                 | ৫০০০০              | ১০০%          |         |
| ৬৭      | দক্ষিণ দৌলতপুর সরকারি প্রাথমিক বিদ্যালয়      | ৫০০০০                                 | ৫০০০০              | ১০০%          |         |
| ৬৮      | দৌলতপুর সরকারি প্রাথমিক বিদ্যালয়             | ৫০০০০                                 | ৫০০০০              | ১০০%          |         |
| ৬৯      | উত্তর দৌলতপুর সরকারি প্রাথমিক বিদ্যালয়       | ৫০০০০                                 | ৫০০০০              | ১০০%          |         |
| ৭০      | উত্তর চাঁদপুর সরকারি প্রাথমিক বিদ্যালয়       | ৭০০০০                                 | ৭০০০০              | ১০০%          |         |
| ৭১      | মধ্য চাঁদপুর সরকারি প্রাথমিক বিদ্যালয়        | ৫০০০০                                 | ৫০০০০              | ১০০%          |         |
| ৭২      | দক্ষিণ চাঁদপুর (০১) সরকারি প্রাথমিক বিদ্যালয় | ৫০০০০                                 | ৫০০০০              | ১০০%          |         |
| ৭৩      | উত্তর লেমুয়া সরকারি প্রাথমিক বিদ্যালয়       | ৫০০০০                                 | ৫০০০০              | ১০০%          |         |
| ৭৪      | দক্ষিণ লেমুয়া সরকারি প্রাথমিক বিদ্যালয়      | ৭০০০০                                 | ৭০০০০              | ১০০%          |         |
| ৭৫      | মীরগঞ্জ সরকারি প্রাথমিক বিদ্যালয়             | ৫০০০০                                 | ৫০০০০              | ১০০%          |         |
| ৭৬      | কে এস এস সরকারি প্রাথমিক বিদ্যালয়            | ৫০০০০                                 | ৫০০০০              | ১০০%          |         |

২৭/৫/২২

| ক্র: নং | বিদ্যালয়ের নাম                                      | প্রাপ্ত বরাদ্দ (২০২১-<br>২২ অর্থ বছর) | অগ্রগতি            |               | মন্তব্য |
|---------|--|---------------------------------------|--------------------|---------------|---------|
|         |  |                                       | আর্থিক<br>(টাকায়) | বাস্তব<br>(%) |         |
| ৭৭      | লেমুয়া রামপুর সরকারি প্রাথমিক বিদ্যালয়             | ৫০০০০                                 | ৫০০০০              | ১০০%          |         |
| ৭৮      | মাইজ বাড়িয়া টাঙ্গির পাড় সরকারি প্রাথমিক বিদ্যালয় | ৭০০০০                                 | ৭০০০০              | ১০০%          |         |
| ৭৯      | পশ্চিম ছনুয়া সরকারি প্রাথমিক বিদ্যালয়              | ৫০০০০                                 | ৫০০০০              | ১০০%          |         |
| ৮০      | পূর্ব ছিলোনিয়া সরকারি প্রাথমিক বিদ্যালয়            | ৫০০০০                                 | ৫০০০০              | ১০০%          |         |
| ৮১      | ছনুয়া সরকারি সরকারি প্রাথমিক বিদ্যালয়              | ৫০০০০                                 | ৫০০০০              | ১০০%          |         |
| ৮২      | তেতৈয়া সরকারি প্রাথমিক বিদ্যালয়                    | ৫০০০০                                 | ৫০০০০              | ১০০%          |         |
| ৮৩      | খাইয়ারা সরকারি প্রাথমিক বিদ্যালয়                   | ৭০০০০                                 | ৭০০০০              | ১০০%          |         |
| ৮৪      | মধ্যম ফরহাদ নগর সরকারি প্রাথমিক বিদ্যালয়            | ৫০০০০                                 | ৫০০০০              | ১০০%          |         |
| ৮৫      | দক্ষিণ ফরহাদ নগর সরকারি প্রাথমিক বিদ্যালয়           | ৫০০০০                                 | ৫০০০০              | ১০০%          |         |
| ৮৬      | চরকালিদাস সরকারি প্রাথমিক বিদ্যালয়                  | ৫০০০০                                 | ৫০০০০              | ১০০%          |         |
| ৮৭      | সুবল পুর সরকারি প্রাথমিক বিদ্যালয়                   | ৫০০০০                                 | ৫০০০০              | ১০০%          |         |
| ৮৮      | নৈরাজপুর সরকারি প্রাথমিক বিদ্যালয়                   | ৫০০০০                                 | ৫০০০০              | ১০০%          |         |
| ৮৯      | পূর্ব সুলতানপুর সরকারি প্রাথমিক বিদ্যালয়            | ৫০০০০                                 | ৫০০০০              | ১০০%          |         |
| ৯০      | ফাজিলপুরি জিন্নাহ সরকারি প্রাথমিক বিদ্যালয়          | ৭০০০০                                 | ৭০০০০              | ১০০%          |         |
| ৯১      | ফাজিলপুর কাদরী সরকারি প্রাথমিক বিদ্যালয়             | ৫০০০০                                 | ৫০০০০              | ১০০%          |         |
| ৯২      | পূর্ব ফাজিলপুর সরকারি প্রাথমিক বিদ্যালয়             | ৫০০০০                                 | ৫০০০০              | ১০০%          |         |
| ৯৩      | ফাজিলপুর সরকারি সরকারি প্রাথমিক বিদ্যালয়            | ৫০০০০                                 | ৫০০০০              | ১০০%          |         |
| ৯৪      | উত্তর ফাজিল পুর সরকারি প্রাথমিক বিদ্যালয়            | ৫০০০০                                 | ৫০০০০              | ১০০%          |         |
| ৯৫      | শিবপুর সরকারি সরকারি প্রাথমিক বিদ্যালয়              | ৫০০০০                                 | ৫০০০০              | ১০০%          |         |
| ৯৬      | বটতলী সরকারি প্রাথমিক বিদ্যালয়                      | ৫০০০০                                 | ৫০০০০              | ১০০%          |         |
| ৯৭      | সওদাগর বাজার সরকারি প্রাথমিক বিদ্যালয়               | ৫০০০০                                 | ৫০০০০              | ১০০%          |         |
| ৯৮      | মধ্য শিবপুর সরকারি প্রাথমিক বিদ্যালয়                | ৫০০০০                                 | ৫০০০০              | ১০০%          |         |
| ৯৯      | উত্তর শিবপুর সরকারি প্রাথমিক বিদ্যালয়               | ৫০০০০                                 | ৫০০০০              | ১০০%          |         |
| ১০০     | আর.বি.হাট সরকারি প্রাথমিক বিদ্যালয়                  | ৫০০০০                                 | ৫০০০০              | ১০০%          |         |
| ১০১     | লক্ষর হাট সরকারি সরকারি প্রাথমিক বিদ্যালয়           | ৫০০০০                                 | ৫০০০০              | ১০০%          |         |
| ১০২     | লক্ষিপুর সরকারি প্রাথমিক বিদ্যালয়                   | ৫০০০০                                 | ৫০০০০              | ১০০%          |         |
| ১০৩     | সাহাপুর সরকারি প্রাথমিক বিদ্যালয়                    | ৫০০০০                                 | ৫০০০০              | ১০০%          |         |
| ১০৪     | মোটবী সরকারি প্রাথমিক বিদ্যালয়                      | ৫০০০০                                 | ৫০০০০              | ১০০%          |         |
| ১০৫     | সাতসতি সরকারি প্রাথমিক বিদ্যালয়                     | ৫০০০০                                 | ৫০০০০              | ১০০%          |         |
| ১০৬     | ইজ্জতপুর সরকারি প্রাথমিক বিদ্যালয়                   | ৫০০০০                                 | ৫০০০০              | ১০০%          |         |
| ১০৭     | পূর্ব কচুয়া সরকারি প্রাথমিক বিদ্যালয়               | ৫০০০০                                 | ৫০০০০              | ১০০%          |         |
| ১০৮     | সহদেবপুর খা,ই,মিয়া সরকারি প্রাথমিক বিদ্যালয়        | ৭০০০০                                 | ৭০০০০              | ১০০%          |         |
| ১০৯     | বঙ্গবীর ওসমানী সরকারি প্রাথমিক বিদ্যালয়             | ৭০০০০                                 | ৭০০০০              | ১০০%          |         |
| ১১০     | পূর্ব মধুপুর সরকারি প্রাথমিক বিদ্যালয়               | ৭০০০০                                 | ৭০০০০              | ১০০%          |         |
| ১১১     | রামপুর হাজী শা, হক সরকারি প্রাথমিক বিদ্যালয়         | ৫০০০০                                 | ৫০০০০              | ১০০%          |         |
| ১১২     | সিরাজুল ইসলাম ডুইয়া সরকারি প্রাথমিক বিদ্যালয়       | ৭০০০০                                 | ৭০০০০              | ১০০%          |         |
| ১১৩     | হাজী আবদুল গণি জুঁঞা সরকারি প্রাথমিক বিদ্যালয়       | ৭০০০০                                 | ৭০০০০              | ১০০%          |         |
| ১১৪     | কাজী হরমুজা সরকারি প্রাথমিক বিদ্যালয়                | ৭০০০০                                 | ৫০০০০              | ১০০%          |         |
| ১১৫     | মালিপুর সরকারি প্রাথমিক বিদ্যালয়                    | ৫০০০০                                 | ৫০০০০              | ১০০%          |         |
| ১১৬     | অশ্বদিয়া সরকারি প্রাথমিক বিদ্যালয়                  | ৫০০০০                                 | ৫০০০০              | ১০০%          |         |
| ১১৭     | পূর্ব কাছাড় সরকারি প্রাথমিক বিদ্যালয়               | ৫০০০০                                 | ৫০০০০              | ১০০%          |         |
| ১১৮     | ধর্মপুর আমিন উদ্দিন সরকারি প্রাথমিক বিদ্যালয়        | ৫০০০০                                 | ৫০০০০              | ১০০%          |         |
| ১১৯     | ধর্মপুর মোহাজের কলোনী সরকারি প্রাথমিক বিদ্যালয়      | ৭০০০০                                 | ৭০০০০              | ১০০%          |         |
| ১২০     | বরইয়া এম এ খালেক সরকারি প্রাথমিক বিদ্যালয়          | ৫০০০০                                 | ৫০০০০              | ১০০%          |         |
| ১২১     | উত্তর খানেবাড়ি সরকারি প্রাথমিক বিদ্যালয়            | ৫০০০০                                 | ৫০০০০              | ১০০%          |         |

২৭/৬/২২

স্বাক্ষরিত  
২৭/৬/২২

| ক্র: নং | বিদ্যালয়ের নাম                                  | প্রাপ্ত বরাদ্দ (২০২১-২২ অর্থ বছর) | অগ্রগতি         |            | মন্তব্য |
|---------|--|-----------------------------------|-----------------|------------|---------|
|         |  |                                   | আর্থিক (টাকায়) | বাস্তব (%) |         |
| ১২২     | সরিষাদি হাসমত আরা সরকারি প্রাথমিক বিদ্যালয়      | ৫০০০০                             | ৫০০০০           | ১০০%       |         |
| ১২৩     | নোয়াবাদ সরকারি প্রাথমিক বিদ্যালয়               | ৫০০০০                             | ৫০০০০           | ১০০%       |         |
| ১২৪     | জেরকাছাড় সরকারি প্রাথমিক বিদ্যালয়              | ৫০০০০                             | ৫০০০০           | ১০০%       |         |
| ১২৫     | রাস্তারখিল তৈয়বেরনেছা সরকারি প্রাথমিক বিদ্যালয় | ৫০০০০                             | ৫০০০০           | ১০০%       |         |
| ১২৬     | দক্ষিণ কাশিমপুর সরকারি প্রাথমিক বিদ্যালয়        | ৫০০০০                             | ৫০০০০           | ১০০%       |         |
| ১২৭     | পশ্চিম বিজয়সিংহ-১ সরকারি প্রাথমিক বিদ্যালয়     | ৭০০০০                             | ৭০০০০           | ১০০%       |         |
| ১২৮     | বগইড় সরকারি প্রাথমিক বিদ্যালয়                  | ৫০০০০                             | ৫০০০০           | ১০০%       |         |
| ১২৯     | ইলাশপুর সরকারি প্রাথমিক বিদ্যালয়                | ৫০০০০                             | ৫০০০০           | ১০০%       |         |
| ১৩০     | জামাল একাডেমী সরকারি প্রাথমিক বিদ্যালয়          | ৭০০০০                             | ৭০০০০           | ১০০%       |         |
| ১৩১     | পশ্চিম বিজয়সিংহ-২ সরকারি প্রাথমিক বিদ্যালয়     | ৫০০০০                             | ৫০০০০           | ১০০%       |         |
| ১৩২     | মধ্যম হকদি সরকারি প্রাথমিক বিদ্যালয়             | ৫০০০০                             | ৫০০০০           | ১০০%       |         |
| ১৩৩     | দক্ষিণ মনুয়ারচর সরকারি প্রাথমিক বিদ্যালয়       | ৫০০০০                             | ৫০০০০           | ১০০%       |         |
| ১৩৪     | পশ্চিম বেতাগাঁও সরকারি প্রাথমিক বিদ্যালয়        | ৫০০০০                             | ৫০০০০           | ১০০%       |         |
| ১৩৫     | গোহাড়িয়া সরকারি প্রাথমিক বিদ্যালয়             | ৫০০০০                             | ৫০০০০           | ১০০%       |         |
| ১৩৬     | দক্ষিণ গোবিন্দপুর সরকারি প্রাথমিক বিদ্যালয়      | ৫০০০০                             | ৫০০০০           | ১০০%       |         |
| ১৩৭     | গোবিন্দপুর আমতলী সরকারি প্রাথমিক বিদ্যালয়       | ৫০০০০                             | ৫০০০০           | ১০০%       |         |
| ১৩৮     | যাত্রাসিদ্ধি সরকারি প্রাথমিক বিদ্যালয়           | ৫০০০০                             | ৫০০০০           | ১০০%       |         |
| ১৩৯     | অলিপুর সরকারি প্রাথমিক বিদ্যালয়                 | ৫০০০০                             | ৫০০০০           | ১০০%       |         |
| ১৪০     | পূর্ব দৌলতপুর সরকারি প্রাথমিক বিদ্যালয়          | ৫০০০০                             | ৫০০০০           | ১০০%       |         |
| ১৪১     | কসবা ধর্মপুর সরকারি প্রাথমিক বিদ্যালয়           | ৫০০০০                             | ৫০০০০           | ১০০%       |         |
| ১৪২     | নেয়ামতপুর সরকারি প্রাথমিক বিদ্যালয়             | ৫০০০০                             | ৫০০০০           | ১০০%       |         |
| ১৪৩     | দক্ষিণ চাঁদপুর (২) সরকারি প্রাথমিক বিদ্যালয়     | ৫০০০০                             | ৫০০০০           | ১০০%       |         |
| ১৪৪     | বোগদাদীয়া সরকারি প্রাথমিক বিদ্যালয়             | ৫০০০০                             | ৫০০০০           | ১০০%       |         |
| ১৪৫     | পূর্ব ছনুয়া সরকারি প্রাথমিক বিদ্যালয়           | ৫০০০০                             | ৫০০০০           | ১০০%       |         |
| ১৪৬     | দমদমা সরকারি প্রাথমিক বিদ্যালয়                  | ৫০০০০                             | ৫০০০০           | ১০০%       |         |
| ১৪৭     | কাটামোবারক ঘোনা সরকারি প্রাথমিক বিদ্যালয়        | ৫০০০০                             | ৫০০০০           | ১০০%       |         |
| ১৪৮     | চরলালা সরকারি প্রাথমিক বিদ্যালয়                 | ৫০০০০                             | ৫০০০০           | ১০০%       |         |
| ১৪৯     | ফাজিলপুর রাজনগর সরকারি প্রাথমিক বিদ্যালয়        | ৫০০০০                             | ৫০০০০           | ১০০%       |         |
| ১৫০     | পশ্চিম ফাজিলপুর সরকারি প্রাথমিক বিদ্যালয়        | ৫০০০০                             | ৫০০০০           | ১০০%       |         |
| ১৫১     | বেদরবাদ শিলুয়া সরকারি প্রাথমিক বিদ্যালয়        | ৫০০০০                             | ৫০০০০           | ১০০%       |         |
| ১৫২     | পরীক্ষণ বিদ্যালয়                                | ৭০০০০                             | ৭০০০০           | ১০০%       |         |

১৭/৫/২২

(নাজমা বেগম)

উপজেলা শিক্ষা অফিসার

ফোন নং- ০৩৩১-৬২৮৮৩

ueofenisadar@gmail.com

*Handwritten signature*

বিদ্যালয় পর্যায়ে উন্নয়ন পরিকল্পনা (SLIP)

উপজেলাভিত্তিক বাস্তবায়ন অগ্রগতি প্রতিবেদন

|                                     |   |                |
|-------------------------------------|---|----------------|
| জেলার নাম                           | : | ফেনী           |
| উপজেলার নাম                         | : | সোনাগাজী       |
| মোট বিদ্যালয়ের সংখ্যা              | : | ১১০ টি         |
| SLIP বরাদ্দপ্রাপ্ত বিদ্যালয় সংখ্যা | : | ১১০ টি         |
| মোট প্রাপ্ত বরাদ্দ                  | : | ৬,১২০,০০০ টাকা |
| অর্থবছর                             | : | ২০২১-২২        |
| বিবরণ                               | : |                |

| ক্র. নং | বিদ্যালয়ের নাম                            | প্রাপ্ত বরাদ্দ<br>(২০২১-২২<br>অর্থবছর) | অগ্রগতি            |                   | মন্তব্য |
|---------|--|--|--------------------|-------------------|---------|
|         |  |  | আর্থিক<br>(টাকায়) | বাস্তবায়ন<br>(%) |         |
| ১       | আউরারখিল সপ্রাভি                           | ৫০,০০০                                 | ৫০,০০০             | ১০০%              |         |
| ২       | আকিলপুর সপ্রাভি                            | ৫০,০০০                                 | ৫০,০০০             | ১০০%              |         |
| ৩       | আড়কাইম সপ্রাভি                            | ৭০,০০০                                 | ৭০,০০০             | ১০০%              |         |
| ৪       | আনন্দীপুর সপ্রাভি                          | ৫০,০০০                                 | ৫০,০০০             | ১০০%              |         |
| ৫       | আমিরাবাদ সপ্রাভি                           | ৭০,০০০                                 | ৭০,০০০             | ১০০%              |         |
| ৬       | আর. এম. হাট কে. মডেল সপ্রাভি               | ৭০,০০০                                 | ৭০,০০০             | ১০০%              |         |
| ৭       | আল-হেলাল একাডেমী সপ্রাভি                   | ৫০,০০০                                 | ৫০,০০০             | ১০০%              |         |
| ৮       | আলামপুর সপ্রাভি                            | ৫০,০০০                                 | ৫০,০০০             | ১০০%              |         |
| ৯       | আহম্মদপুর সপ্রাভি                          | ৭০,০০০                                 | ৭০,০০০             | ১০০%              |         |
| ১০      | উত্তর চরচান্দিয়া সপ্রাভি                  | ৫০,০০০                                 | ৫০,০০০             | ১০০%              |         |
| ১১      | উত্তর চরমজলিশপুর সপ্রাভি                   | ৫০,০০০                                 | ৫০,০০০             | ১০০%              |         |
| ১২      | উত্তর চরসাহাভিকারী সপ্রাভি                 | ৫০,০০০                                 | ৫০,০০০             | ১০০%              |         |
| ১৩      | উত্তর ছাড়াইতকান্দি রেজিয়া সপ্রাভি        | ৫০,০০০                                 | ৫০,০০০             | ১০০%              |         |
| ১৪      | উত্তর-পশ্চিম চরচান্দিয়া সপ্রাভি           | ৭০,০০০                                 | ৭০,০০০             | ১০০%              |         |
| ১৫      | উত্তর-পশ্চিম চরদরবেশ ১নং সপ্রাভি           | ৫০,০০০                                 | ৫০,০০০             | ১০০%              |         |
| ১৬      | উত্তর-পশ্চিম চরদরবেশ ২নং সপ্রাভি           | ৫০,০০০                                 | ৫০,০০০             | ১০০%              |         |
| ১৭      | উত্তর-পশ্চিম চরদরবেশ হোসেন মাস্টার সপ্রাভি | ৫০,০০০                                 | ৫০,০০০             | ১০০%              |         |
| ১৮      | করামিয়ারহাট সপ্রাভি                       | ৫০,০০০                                 | ৫০,০০০             | ১০০%              |         |
| ১৯      | কুঠিরহাট বালিকা সপ্রাভি                    | ৭০,০০০                                 | ৭০,০০০             | ১০০%              |         |
| ২০      | কুঠিরহাট সপ্রাভি                           | ৭০,০০০                                 | ৭০,০০০             | ১০০%              |         |
| ২১      | কুদ্দুসমিয়ার হাট সপ্রাভি                  | ৫০,০০০                                 | ৫০,০০০             | ১০০%              |         |
| ২২      | গুণক সপ্রাভি                               | ৫০,০০০                                 | ৫০,০০০             | ১০০%              |         |
| ২৩      | গোয়ালিয়া অন্নদাচরণ সপ্রাভি               | ৫০,০০০                                 | ৫০,০০০             | ১০০%              |         |
| ২৪      | চর খোয়াজ সপ্রাভি                          | ৭০,০০০                                 | ৭০,০০০             | ১০০%              |         |
| ২৫      | চর সোনাপুর ১নং সপ্রাভি                     | ৫০,০০০                                 | ৫০,০০০             | ১০০%              |         |
| ২৬      | চর সোনাপুর ২নং সপ্রাভি                     | ৭০,০০০                                 | ৭০,০০০             | ১০০%              |         |
| ২৭      | চরকৃষ্ণজয় আদর্শ সপ্রাভি                   | ৫০,০০০                                 | ৫০,০০০             | ১০০%              |         |
| ২৮      | চরকৃষ্ণজয় সপ্রাভি                         | ৫০,০০০                                 | ৫০,০০০             | ১০০%              |         |
| ২৯      | চরগোপাল গাঁও সপ্রাভি                       | ৫০,০০০                                 | ৫০,০০০             | ১০০%              |         |
| ৩০      | চরচান্দিয়া সুলতান আহম্মদ সপ্রাভি          | ৫০,০০০                                 | ৫০,০০০             | ১০০%              |         |
| ৩১      | চরভৈরব সপ্রাভি                             | ৭০,০০০                                 | ৭০,০০০             | ১০০%              |         |
| ৩২      | চরমজলিশপুর সপ্রাভি                         | ৭০,০০০                                 | ৭০,০০০             | ১০০%              |         |

মোঃ ওয়াজিদুর রহমান  
উপজেলা শিক্ষা অফিসার (ভারপ্রাপ্ত)  
সোনাগাজী, ফেনী।  
২০/০৭/২২

| ক্র. নং | বিদ্যালয়ের নাম                         | প্রাপ্ত বরাদ্দ<br>(২০২১-২২<br>অর্থবছর) | অগ্রগতি            |                   | মন্তব্য |
|---------|---|--|--------------------|-------------------|---------|
|         |   |  | আর্থিক<br>(টাকায়) | বাস্তবায়ন<br>(%) |         |
| ৩৩      | চরলক্ষীগঞ্জ ছয়আনী সপ্রাভি              | ৫০,০০০                                 | ৫০,০০০             | ১০০%              |         |
| ৩৪      | চরলক্ষীগঞ্জ দশআনী সপ্রাভি               | ৫০,০০০                                 | ৫০,০০০             | ১০০%              |         |
| ৩৫      | চরলক্ষীগঞ্জ সপ্রাভি                     | ৫০,০০০                                 | ৫০,০০০             | ১০০%              |         |
| ৩৬      | চরলামছি ডুকা সপ্রাভি                    | ৫০,০০০                                 | ৫০,০০০             | ১০০%              |         |
| ৩৭      | চরসাহাভিকারী আনোয়ারা সপ্রাভি           | ৭০,০০০                                 | ৭০,০০০             | ১০০%              |         |
| ৩৮      | চরসাহাভিকারী সপ্রাভি                    | ৫০,০০০                                 | ৫০,০০০             | ১০০%              |         |
| ৩৯      | চান্দলা ১নং সপ্রাভি                     | ৫০,০০০                                 | ৫০,০০০             | ১০০%              |         |
| ৪০      | চান্দলা ২নং সপ্রাভি                     | ৫০,০০০                                 | ৫০,০০০             | ১০০%              |         |
| ৪১      | ছাড়াইতকান্দি সপ্রাভি                   | ৭০,০০০                                 | ৭০,০০০             | ১০০%              |         |
| ৪২      | জয়নাল আবেদীন সপ্রাভি                   | ৫০,০০০                                 | ৫০,০০০             | ১০০%              |         |
| ৪৩      | জিৎপুর ভাদাদিয়া সপ্রাভি                | ৭০,০০০                                 | ৭০,০০০             | ১০০%              |         |
| ৪৪      | ড. সেলিম আলত্বীন মা ফিরোজা সপ্রাভি      | ৫০,০০০                                 | ৫০,০০০             | ১০০%              |         |
| ৪৫      | তুলাতলী সপ্রাভি                         | ৫০,০০০                                 | ৫০,০০০             | ১০০%              |         |
| ৪৬      | দক্ষিণ চরচান্দিয়া সপ্রাভি              | ৫০,০০০                                 | ৫০,০০০             | ১০০%              |         |
| ৪৭      | দক্ষিণ চরচান্দিয়া হোসাইনিয়া সপ্রাভি   | ৫০,০০০                                 | ৫০,০০০             | ১০০%              |         |
| ৪৮      | দক্ষিণ চরদরবেশ আদর্শগ্রাম সপ্রাভি       | ৫০,০০০                                 | ৫০,০০০             | ১০০%              |         |
| ৪৯      | দক্ষিণ চরদরবেশ সপ্রাভি                  | ৭০,০০০                                 | ৭০,০০০             | ১০০%              |         |
| ৫০      | দক্ষিণ চরসাহাভিকারী সপ্রাভি             | ৫০,০০০                                 | ৫০,০০০             | ১০০%              |         |
| ৫১      | দক্ষিণ সুলতানপুর সপ্রাভি                | ৫০,০০০                                 | ৫০,০০০             | ১০০%              |         |
| ৫২      | দক্ষিণ সোনাপুর হাজী রহিম উল্যাহ সপ্রাভি | ৫০,০০০                                 | ৫০,০০০             | ১০০%              |         |
| ৫৩      | দক্ষিণ-পশ্চিম চরচান্দিয়া সপ্রাভি       | ৫০,০০০                                 | ৫০,০০০             | ১০০%              |         |
| ৫৪      | দক্ষিণ-পূর্ব চরচান্দিয়া সপ্রাভি        | ৫০,০০০                                 | ৫০,০০০             | ১০০%              |         |
| ৫৫      | দক্ষিণ-পূর্ব চরদরবেশ সপ্রাভি            | ৭০,০০০                                 | ৭০,০০০             | ১০০%              |         |
| ৫৬      | দাগনপাড়া মোশারফ হোসেন সপ্রাভি          | ৫০,০০০                                 | ৫০,০০০             | ১০০%              |         |
| ৫৭      | দারোগারহাট সপ্রাভি                      | ৭০,০০০                                 | ৭০,০০০             | ১০০%              |         |
| ৫৮      | দাসেরহাট সপ্রাভি                        | ৭০,০০০                                 | ৭০,০০০             | ১০০%              |         |
| ৫৯      | দৌলতকান্দি সপ্রাভি                      | ৫০,০০০                                 | ৫০,০০০             | ১০০%              |         |
| ৬০      | নাছির উদ্দিন লডনী সপ্রাভি               | ৫০,০০০                                 | ৫০,০০০             | ১০০%              |         |
| ৬১      | পশ্চিম আহম্মদপুর সপ্রাভি                | ৫০,০০০                                 | ৫০,০০০             | ১০০%              |         |
| ৬২      | পশ্চিম চরচান্দিয়া সপ্রাভি              | ৭০,০০০                                 | ৭০,০০০             | ১০০%              |         |
| ৬৩      | পশ্চিম চরদরবেশ রাশেদিয়া সপ্রাভি        | ৫০,০০০                                 | ৫০,০০০             | ১০০%              |         |
| ৬৪      | পশ্চিম চরদরবেশ সপ্রাভি                  | ৫০,০০০                                 | ৫০,০০০             | ১০০%              |         |
| ৬৫      | পাইকপাড়া সপ্রাভি                       | ৭০,০০০                                 | ৭০,০০০             | ১০০%              |         |
| ৬৬      | পালগিরী ইবনে আলী আকবর সপ্রাভি           | ৫০,০০০                                 | ৫০,০০০             | ১০০%              |         |
| ৬৭      | পালগিরী সপ্রাভি                         | ৫০,০০০                                 | ৫০,০০০             | ১০০%              |         |
| ৬৮      | পূর্ব চরচান্দিয়া সপ্রাভি               | ৭০,০০০                                 | ৭০,০০০             | ১০০%              |         |
| ৬৯      | পূর্ব তুলাতলী কবি নজরুল সপ্রাভি         | ৭০,০০০                                 | ৭০,০০০             | ১০০%              |         |
| ৭০      | পূর্ব বড়খলী সপ্রাভি                    | ৫০,০০০                                 | ৫০,০০০             | ১০০%              |         |
| ৭১      | পূর্ব মহেশ্চর সপ্রাভি                   | ৫০,০০০                                 | ৫০,০০০             | ১০০%              |         |
| ৭২      | পূর্ব সফরপুর সপ্রাভি                    | ৫০,০০০                                 | ৫০,০০০             | ১০০%              |         |
| ৭৩      | পূর্ব সুজাপুর সপ্রাভি                   | ৫০,০০০                                 | ৫০,০০০             | ১০০%              |         |
| ৭৪      | ফতেহপুর সপ্রাভি                         | ৫০,০০০                                 | ৫০,০০০             | ১০০%              |         |

| ক্র. নং | বিদ্যালয়ের নাম                         | প্রাপ্ত বরাদ্দ<br>(২০২১-২২<br>অর্থবছর) | অগ্রগতি            |                   | মন্তব্য |
|---------|---|--|--------------------|-------------------|---------|
|         |   |  | আর্থিক<br>(টাকায়) | বাস্তবায়ন<br>(%) |         |
| ৭৫      | বকুলতলা সপ্রাভি                         | ৫০,০০০                                 | ৫০,০০০             | ১০০%              |         |
| ৭৬      | বক্তারমুন্সী সপ্রাভি                    | ৭০,০০০                                 | ৭০,০০০             | ১০০%              |         |
| ৭৭      | বগাদানা সপ্রাভি                         | ৫০,০০০                                 | ৫০,০০০             | ১০০%              |         |
| ৭৮      | বাংলাবাজার জয়নাল আবেদীন সপ্রাভি        | ৫০,০০০                                 | ৫০,০০০             | ১০০%              |         |
| ৭৯      | বাগিশপুর সপ্রাভি                        | ৭০,০০০                                 | ৭০,০০০             | ১০০%              |         |
| ৮০      | বিষ্ণুপুর সপ্রাভি                       | ৭০,০০০                                 | ৭০,০০০             | ১০০%              |         |
| ৮১      | বীর মুক্তিযোদ্ধা মোঃ আব্দুল হাই সপ্রাভি | ৫০,০০০                                 | ৫০,০০০             | ১০০%              |         |
| ৮২      | মঞ্জলকান্দি সপ্রাভি                     | ৭০,০০০                                 | ৭০,০০০             | ১০০%              |         |
| ৮৩      | মজলিশপুর সপ্রাভি                        | ৫০,০০০                                 | ৫০,০০০             | ১০০%              |         |
| ৮৪      | মজুপুর সপ্রাভি                          | ৫০,০০০                                 | ৫০,০০০             | ১০০%              |         |
| ৮৫      | মধ্য আহম্মদপুর সপ্রাভি                  | ৭০,০০০                                 | ৭০,০০০             | ১০০%              |         |
| ৮৬      | মধ্য চরচান্দিয়া সপ্রাভি                | ৫০,০০০                                 | ৫০,০০০             | ১০০%              |         |
| ৮৭      | মধ্যম সুলতানপুর সপ্রাভি                 | ৫০,০০০                                 | ৫০,০০০             | ১০০%              |         |
| ৮৮      | মনগাজী সপ্রাভি                          | ৫০,০০০                                 | ৫০,০০০             | ১০০%              |         |
| ৮৯      | মহদিয়া সপ্রাভি                         | ৫০,০০০                                 | ৫০,০০০             | ১০০%              |         |
| ৯০      | মহেশ্চর সপ্রাভি                         | ৫০,০০০                                 | ৫০,০০০             | ১০০%              |         |
| ৯১      | মান্দারী সপ্রাভি                        | ৫০,০০০                                 | ৫০,০০০             | ১০০%              |         |
| ৯২      | রঘুনাথপুর কায়সার রায়হান সপ্রাভি       | ৫০,০০০                                 | ৫০,০০০             | ১০০%              |         |
| ৯৩      | রাঘবপুর সপ্রাভি                         | ৫০,০০০                                 | ৫০,০০০             | ১০০%              |         |
| ৯৪      | রামচন্দ্রপুর সপ্রাভি                    | ৫০,০০০                                 | ৫০,০০০             | ১০০%              |         |
| ৯৫      | লক্ষ্মীপুর সপ্রাভি                      | ৫০,০০০                                 | ৫০,০০০             | ১০০%              |         |
| ৯৬      | সওদাগরহাট সপ্রাভি                       | ৫০,০০০                                 | ৫০,০০০             | ১০০%              |         |
| ৯৭      | সফরপুর সপ্রাভি                          | ৫০,০০০                                 | ৫০,০০০             | ১০০%              |         |
| ৯৮      | সমপুর সপ্রাভি                           | ৫০,০০০                                 | ৫০,০০০             | ১০০%              |         |
| ৯৯      | সাতবাড়িয়া সপ্রাভি                     | ৫০,০০০                                 | ৫০,০০০             | ১০০%              |         |
| ১০০     | সাহেবেরহাট জাকি মোশারফ সপ্রাভি          | ৫০,০০০                                 | ৫০,০০০             | ১০০%              |         |
| ১০১     | সুলাখালী খাজা আহম্মদ সপ্রাভি            | ৫০,০০০                                 | ৫০,০০০             | ১০০%              |         |
| ১০২     | সৈয়দপুর কদমতলা সপ্রাভি                 | ৫০,০০০                                 | ৫০,০০০             | ১০০%              |         |
| ১০৩     | সোনাগাজী বালিকা সপ্রাভি                 | ৭০,০০০                                 | ৭০,০০০             | ১০০%              |         |
| ১০৪     | সোনাগাজী মাদ্রাসা সপ্রাভি               | ৭০,০০০                                 | ৭০,০০০             | ১০০%              |         |
| ১০৫     | সোনাগাজী সপ্রাভি                        | ৭০,০০০                                 | ৭০,০০০             | ১০০%              |         |
| ১০৬     | সোলাইমান ভূঞা সপ্রাভি                   | ৫০,০০০                                 | ৫০,০০০             | ১০০%              |         |
| ১০৭     | স্বরাজপুর সপ্রাভি                       | ৫০,০০০                                 | ৫০,০০০             | ১০০%              |         |
| ১০৮     | হাজী আবদুস ছালাম মিয়া সপ্রাভি          | ৭০,০০০                                 | ৭০,০০০             | ১০০%              |         |
| ১০৯     | হাজী শেখ মোহাম্মদ সপ্রাভি               | ৫০,০০০                                 | ৫০,০০০             | ১০০%              |         |
| ১১০     | হাজীপুর সপ্রাভি                         | ৫০,০০০                                 | ৫০,০০০             | ১০০%              |         |
|         | সর্বমোট =                               | ৬,১২০,০০০                              | ৬,১২০,০০০          |                   |         |

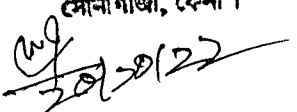
  
 মোঃ ওয়াজিদুর রহমান  
 উপজেলা শিক্ষা অফিসার (ভারপ্রাপ্ত)  
 সোনাগাজী, ফেনী।  

বিদ্যালয় পর্যায়ে উন্নয়ন পরিকল্পনা (SLIP)

উপজেলা ভিত্তিক বাস্তবায়ন অগ্রগতি প্রতিবেদন

|                                       |   |             |
|---------------------------------------|---|-------------|
| জেলার নাম                             | : | ফেনী        |
| উপজেলার নাম                           | : | পরশুরাম     |
| মোট বিদ্যালয়ের সংখ্যা                | : | ৫১          |
| SLIP বরাদ্দপ্রাপ্ত বিদ্যালয়ের সংখ্যা | : | ৫১          |
| মোট প্রাপ্ত বরাদ্দ                    | : | ২৮,১০,০০০/- |
| অর্থ বছর                              | : | ২০২১-২২     |
| বিবরণ                                 | : |             |

| ক্রমিক<br>নং | বিদ্যালয়ের নাম        | প্রাপ্ত বরাদ্দ ( ২০২১-২২<br>অর্থবছর) | অগ্রগতি          |            | মন্তব্য |
|--------------|------------------------|--------------------------------------|------------------|------------|---------|
|              |                        |                                      | আর্থিক ( টাকায়) | বাস্তব (%) |         |
| ০১           | মহেশ পুষ্করিণী সপ্রাধি | ৫০০০০                                | ৫০০০০            | ১০০%       |         |
| ০২           | সত্যনগর সপ্রাধি ”      | ৫০০০০                                | ৫০০০০            | ১০০%       |         |
| ০৩           | মধুগ্রাম ”             | ৫০০০০                                | ৫০০০০            | ১০০%       |         |
| ০৪           | মির্জানগর ”            | ৫০০০০                                | ৫০০০০            | ১০০%       |         |
| ০৫           | পশ্চিম সাহেব নগর ”     | ৫০০০০                                | ৫০০০০            | ১০০%       |         |
| ০৬           | কালিকাপুর ”            | ৫০০০০                                | ৫০০০০            | ১০০%       |         |
| ০৭           | পূর্ব সাহেব নগর ”      | ৭০০০০                                | ৭০০০০            | ১০০%       |         |
| ০৮           | নিজকালিকাপুর ”         | ৫০০০০                                | ৫০০০০            | ১০০%       |         |
| ০৯           | ডি.এম সাহেব নগর ”      | ৫০০০০                                | ৫০০০০            | ১০০%       |         |
| ১০           | বাউর পাথর ”            | ৭০০০০                                | ৭০০০০            | ১০০%       |         |
| ১১           | বাউর খুমা ”            | ৭০০০০                                | ৭০০০০            | ১০০%       |         |
| ১২           | পরশুরাম মডেল ”         | ৭০০০০                                | ৭০০০০            | ১০০%       |         |
| ১৩           | অনন্তপুর ”             | ৫০০০০                                | ৫০০০০            | ১০০%       |         |
| ১৪           | কোলাপাড়া ”            | ৭০০০০                                | ৭০০০০            | ১০০%       |         |
| ১৫           | সলিয়া ”               | ৭০০০০                                | ৭০০০০            | ১০০%       |         |
| ১৬           | বেড়াবাড়িয়া ”        | ৫০০০০                                | ৫০০০০            | ১০০%       |         |



|    |                    |   |       |       |      |  |
|----|--------------------|---|-------|-------|------|--|
| ১৭ | গুথুমা             | ” | ৭০০০০ | ৭০০০০ | ১০০% |  |
| ১৮ | বাঁশপদুয়া         | ” | ৭০০০০ | ৭০০০০ | ১০০% |  |
| ১৯ | গুথুমা সেভ         | ” | ৫০০০০ | ৫০০০০ | ১০০% |  |
| ২০ | নোয়াবাজার         | ” | ৫০০০০ | ৫০০০০ | ১০০% |  |
| ২১ | চিখলিয়া           | ” | ৫০০০০ | ৫০০০০ | ১০০% |  |
| ২২ | দুর্গাপুর          | ” | ৫০০০০ | ৫০০০০ | ১০০% |  |
| ২৩ | অলকা               | ” | ৫০০০০ | ৫০০০০ | ১০০% |  |
| ২৪ | ধনীকুন্ডা          | ” | ৭০০০০ | ৭০০০০ | ১০০% |  |
| ২৫ | চন্দনা             | ” | ৫০০০০ | ৫০০০০ | ১০০% |  |
| ২৬ | শালধর              | ” | ৭০০০০ | ৭০০০০ | ১০০% |  |
| ২৭ | রাজমপুর            | ” | ৭০০০০ | ৭০০০০ | ১০০% |  |
| ২৮ | মালীপাথর           | ” | ৫০০০০ | ৫০০০০ | ১০০% |  |
| ২৯ | দ: শালধর           | ” | ৫০০০০ | ৫০০০০ | ১০০% |  |
| ৩০ | দ: গুথুমা          | ” | ৫০০০০ | ৫০০০০ | ১০০% |  |
| ৩১ | নরনীয়া            | ” | ৫০০০০ | ৫০০০০ | ১০০% |  |
| ৩২ | উ: কেতরাঙ্গা       | ” | ৫০০০০ | ৫০০০০ | ১০০% |  |
| ৩৩ | দ: কেতরাঙ্গা       | ” | ৫০০০০ | ৫০০০০ | ১০০% |  |
| ৩৪ | বঙ্গমাহমুদ         | ” | ৭০০০০ | ৭০০০০ | ১০০% |  |
| ৩৫ | চারিগ্রাম          | ” | ৫০০০০ | ৫০০০০ | ১০০% |  |
| ৩৬ | খন্ডল              | ” | ৭০০০০ | ৭০০০০ | ১০০% |  |
| ৩৭ | সাতকুচিয়া         | ” | ৫০০০০ | ৫০০০০ | ১০০% |  |
| ৩৮ | কাউতলী             | ” | ৫০০০০ | ৫০০০০ | ১০০% |  |
| ৩৯ | অনন্তপুর মডেল      | ” | ৫০০০০ | ৫০০০০ | ১০০% |  |
| ৪০ | নোয়াপুর           | ” | ৫০০০০ | ৫০০০০ | ১০০% |  |
| ৪১ | মধ্যম ধনীকুন্ডা    | ” | ৫০০০০ | ৫০০০০ | ১০০% |  |
| ৪২ | জঙ্গলঘোনা          | ” | ৫০০০০ | ৫০০০০ | ১০০% |  |
| ৪৩ | মোহাম্মদপুর        | ” | ৫০০০০ | ৫০০০০ | ১০০% |  |
| ৪৪ | অনন্তপুর জ্যোৎস্না | ” | ৫০০০০ | ৫০০০০ | ১০০% |  |
| ৪৫ | উঃ বাউরখুমা        | ” | ৫০০০০ | ৫০০০০ | ১০০% |  |

|    |                      |          |       |      |  |
|----|----------------------|----------|-------|------|--|
| ৪৬ | রাংগামাটিয়া         | ৫০০০০    | ৫০০০০ | ১০০% |  |
| ৪৭ | মধ্যম মনিপুর         | ৫০০০০    | ৫০০০০ | ১০০% |  |
| ৪৮ | উঃ গুথুমা            | ৫০০০০    | ৫০০০০ | ১০০% |  |
| ৪৯ | আশীফপুর ফাতেমা খাতুন | ৫০০০০    | ৫০০০০ | ১০০% |  |
| ৫০ | উত্তর শ্রীপুর        | ৫০০০০    | ৫০০০০ | ১০০% |  |
| ৫১ | উত্তর শালধর          | ৫০০০০    | ৫০০০০ | ১০০% |  |
|    |                      | ২৮,১০০০০ |       |      |  |

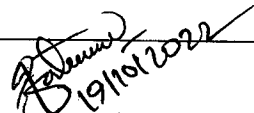
  
 ফাতেমা নাসরিন  
 উপজেলা শিক্ষা অফিসার  
 উপজেলা : পরশুরাম  
 জেলা: ফেনী।

**বিদ্যালয় পর্যায়ে উন্নয়ন পরিকল্পনা (SLIP)**  
**উপজেলা ভিত্তিক বাস্তবায়ন অগ্রগতি প্রতিবেদন**

জেলার নাম : ফেনী  
উপজেলার নাম : ফুলগাজী  
মোট বিদ্যালয়ের সংখ্যা : ৬৭  
SLIP বরাদ্দপ্রাপ্ত বিদ্যালয়ের সংখ্যা : ৬৭  
মোট প্রাপ্ত বরাদ্দ : ৩৫,১০,০০০/-  
অর্থ বছর : ২০২১-২২  
বিবরণ :

| ক্রঃ নং | বিদ্যালয়ের নাম            | প্রাপ্ত বরাদ্দ (২০২১-২২ অর্থ বছর) | অগ্রগতি         |            | মন্তব্য |
|---------|----------------------------|-----------------------------------|-----------------|------------|---------|
|         |                            |                                   | আর্থিক (টাকায়) | বাস্তব (%) |         |
| ১.      | পশ্চিম ঘনিয়ামোড়া সপ্রাভি | ৫০,০০০/-                          | ৫০,০০০/-        | ১০০%       |         |
| ২.      | কিসমত ঘনিয়ামোড়া সপ্রাভি  | ৫০,০০০/-                          | ৫০,০০০/-        | ১০০%       |         |
| ৩.      | নিলখী সপ্রাভি              | ৫০,০০০/-                          | ৫০,০০০/-        | ১০০%       |         |
| ৪.      | নিলখী বালিকা সপ্রাভি       | ৫০,০০০/-                          | ৫০,০০০/-        | ১০০%       |         |
| ৫.      | ফুলগাজী মডেল সপ্রাভি       | ৭০,০০০/-                          | ৭০,০০০/-        | ১০০%       |         |
| ৬.      | উত্তর বরইয়া সপ্রাভি       | ৭০,০০০/-                          | ৭০,০০০/-        | ১০০%       |         |
| ৭.      | দক্ষিণ দৌলতপুর সপ্রাভি     | ৫০,০০০/-                          | ৫০,০০০/-        | ১০০%       |         |
| ৮.      | শ্রীপুর সপ্রাভি            | ৫০,০০০/-                          | ৫০,০০০/-        | ১০০%       |         |
| ৯.      | দক্ষিণ বাশুড়া সপ্রাভি     | ৫০,০০০/-                          | ৫০,০০০/-        | ১০০%       |         |
| ১০.     | গোসাইপুর                   | ৭০,০০০/-                          | ৭০,০০০/-        | ১০০%       |         |
| ১১.     | গাবতলা সপ্রাভি             | ৫০,০০০/-                          | ৫০,০০০/-        | ১০০%       |         |
| ১২.     | মনতলা সপ্রাভি              | ৭০,০০০/-                          | ৭০,০০০/-        | ১০০%       |         |
| ১৩.     | মুন্সীরহাট আলী আজম সপ্রাভি | ৭০,০০০/-                          | ৭০,০০০/-        | ১০০%       |         |
| ১৪.     | দরবারপুর সপ্রাভি           | ৫০,০০০/-                          | ৫০,০০০/-        | ১০০%       |         |
| ১৫.     | বীরেন্দ্রগঞ্জ সপ্রাভি      | ৭০,০০০/-                          | ৭০,০০০/-        | ১০০%       |         |
| ১৬.     | জগতপুর সপ্রাভি             | ৫০,০০০/-                          | ৫০,০০০/-        | ১০০%       |         |
| ১৭.     | দক্ষিণ বরইয়া সপ্রাভি      | ৭০,০০০/-                          | ৭০,০০০/-        | ১০০%       |         |
| ১৮.     | পশ্চিম বসন্তপুর সপ্রাভি    | ৫০,০০০/-                          | ৫০,০০০/-        | ১০০%       |         |
| ১৯.     | উত্তর জগতপুর সপ্রাভি       | ৫০,০০০/-                          | ৫০,০০০/-        | ১০০%       |         |
| ২০.     | বদরপুর সপ্রাভি             | ৫০,০০০/-                          | ৫০,০০০/-        | ১০০%       |         |
| ২১.     | করইয়া কালিকাপুর সপ্রাভি   | ৫০,০০০/-                          | ৫০,০০০/-        | ১০০%       |         |
| ২২.     | নোয়াপুর সপ্রাভি           | ৫০,০০০/-                          | ৫০,০০০/-        | ১০০%       |         |
| ২৩.     | পৈথারা সপ্রাভি             | ৫০,০০০/-                          | ৫০,০০০/-        | ১০০%       |         |
| ২৪.     | জামমুড়া সপ্রাভি           | ৫০,০০০/-                          | ৫০,০০০/-        | ১০০%       |         |
| ২৫.     | কমুয়া সরকারী সপ্রাভি      | ৫০,০০০/-                          | ৫০,০০০/-        | ১০০%       |         |
| ২৬.     | কুতুবপুর সপ্রাভি           | ৫০,০০০/-                          | ৫০,০০০/-        | ১০০%       |         |
| ২৭.     | উত্তর আনন্দপুর সপ্রাভি     | ৫০,০০০/-                          | ৫০,০০০/-        | ১০০%       |         |
| ২৮.     | খিলপাড়া সপ্রাভি           | ৫০,০০০/-                          | ৫০,০০০/-        | ১০০%       |         |
| ২৯.     | বন্দুয়া দৌলতপুর সপ্রাভি   | ৫০,০০০/-                          | ৫০,০০০/-        | ১০০%       |         |
| ৩০.     | হাসানপুর সপ্রাভি           | ৫০,০০০/-                          | ৫০,০০০/-        | ১০০%       |         |
| ৩১.     | দক্ষিণ আনন্দপুর সপ্রাভি    | ৫০,০০০/-                          | ৫০,০০০/-        | ১০০%       |         |
| ৩২.     | ফেনাপুষ্করনী সপ্রাভি       | ৫০,০০০/-                          | ৫০,০০০/-        | ১০০%       |         |
| ৩৩.     | দক্ষিণ ধর্মপুর সপ্রাভি     | ৫০,০০০/-                          | ৫০,০০০/-        | ১০০%       |         |
| ৩৪.     | ইসলামিয়া বাজার সপ্রাভি    | ৫০,০০০/-                          | ৫০,০০০/-        | ১০০%       |         |
| ৩৫.     | মনিপুর সপ্রাভি             | ৫০,০০০/-                          | ৫০,০০০/-        | ১০০%       |         |
| ৩৬.     | উত্তর ধর্মপুর সপ্রাভি      | ৫০,০০০/-                          | ৫০,০০০/-        | ১০০%       |         |
| ৩৭.     | উত্তর তারাকুচা সপ্রাভি     | ৫০,০০০/-                          | ৫০,০০০/-        | ১০০%       |         |
| ৩৮.     | পূর্ব বসন্তপুর সপ্রাভি     | ৫০,০০০/-                          | ৫০,০০০/-        | ১০০%       |         |
| ৩৯.     | খাজুরিয়া সপ্রাভি          | ৫০,০০০/-                          | ৫০,০০০/-        | ১০০%       |         |



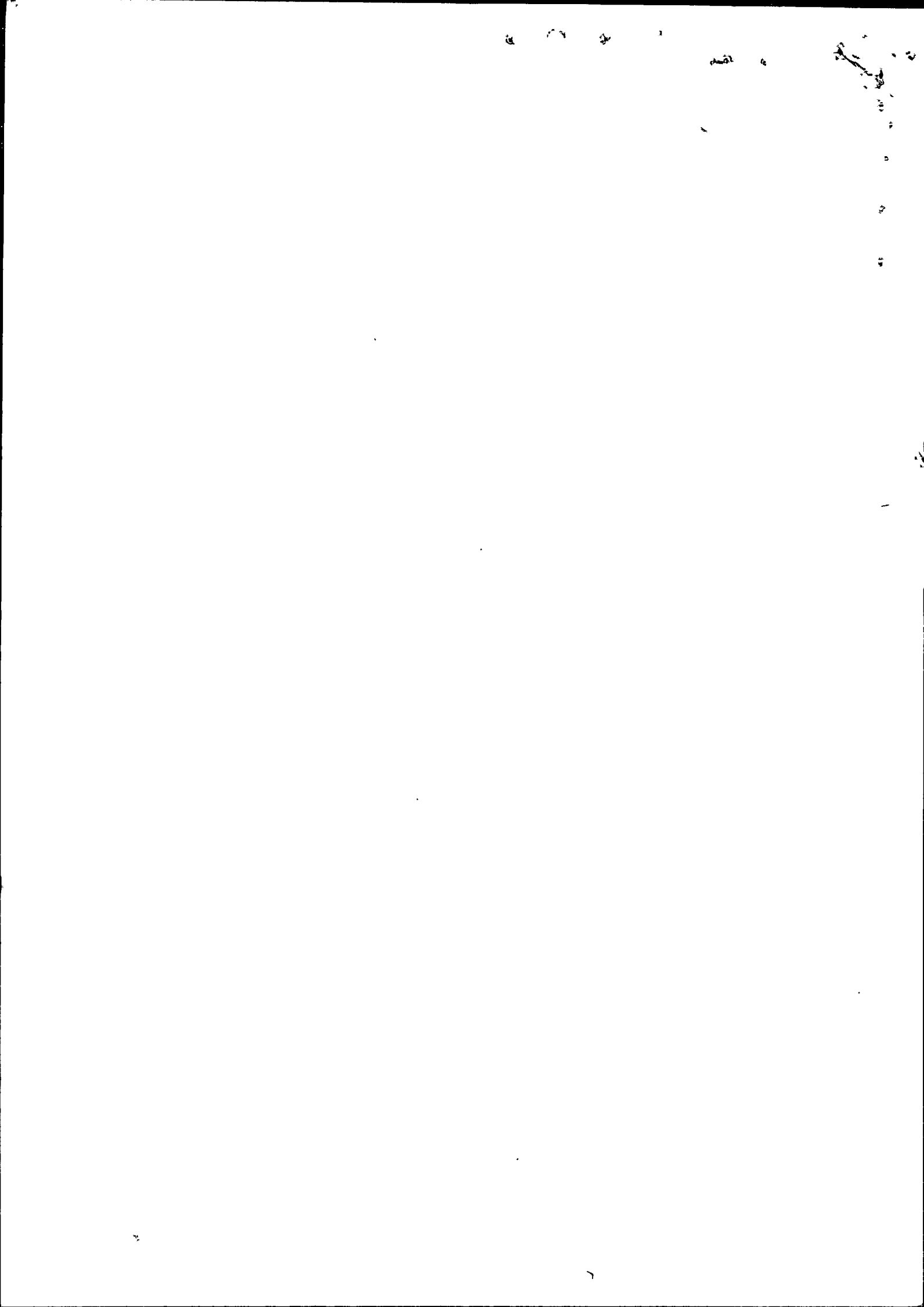

| ক্রঃ নং | বিদ্যালয়ের নাম                                 | প্রাপ্ত বরাদ্দ (২০২১-২২ অর্থ বছর) | অগ্রগতি         |            | মন্তব্য |
|---------|---|-----------------------------------|-----------------|------------|---------|
|         |   |                                   | আর্থিক (টাকায়) | বাস্তব (%) |         |
| ৪০.     | দক্ষিণ তালবাড়ীয়া সপ্রাণি                      | ৫০,০০০/-                          | ৫০,০০০/-        | ১০০%       |         |
| ৪১.     | পশ্চিম বসিকপুর সপ্রাণি                          | ৫০,০০০/-                          | ৫০,০০০/-        | ১০০%       |         |
| ৪২.     | উত্তর শ্রীচন্দ্রপুর সপ্রাণি                     | ৫০,০০০/-                          | ৫০,০০০/-        | ১০০%       |         |
| ৪৩.     | শ্রীচন্দ্রপুর সপ্রাণি                           | ৫০,০০০/-                          | ৫০,০০০/-        | ১০০%       |         |
| ৪৪.     | পূর্ব বসিকপুর সপ্রাণি                           | ৫০,০০০/-                          | ৫০,০০০/-        | ১০০%       |         |
| ৪৫.     | জিএমহাট সপ্রাণি                                 | ৭০,০০০/-                          | ৭০,০০০/-        | ১০০%       |         |
| ৪৬.     | শাহী নগর সপ্রাণি                                | ৫০,০০০/-                          | ৫০,০০০/-        | ১০০%       |         |
| ৪৭.     | কিসমত বাশুড়া সপ্রাণি                           | ৫০,০০০/-                          | ৫০,০০০/-        | ১০০%       |         |
| ৪৮.     | ধলিয়া সপ্রাণি                                  | ৫০,০০০/-                          | ৫০,০০০/-        | ১০০%       |         |
| ৪৯.     | চন্দন বিয়া সপ্রাণি                             | ৫০,০০০/-                          | ৫০,০০০/-        | ১০০%       |         |
| ৫০.     | বরকত উল্যাহ সপ্রাণি                             | ৫০,০০০/-                          | ৫০,০০০/-        | ১০০%       |         |
| ৫১.     | ইসলামপুর শহীদ জিয়া সপ্রাণি                     | ৫০,০০০/-                          | ৫০,০০০/-        | ১০০%       |         |
| ৫২.     | হাঁড়িপুকুরনী সপ্রাণি                           | ৫০,০০০/-                          | ৫০,০০০/-        | ১০০%       |         |
| ৫৩.     | নুরপুর আবদুল হাকিম ভূইয়া সপ্রাণি               | ৫০,০০০/-                          | ৫০,০০০/-        | ১০০%       |         |
| ৫৪.     | ফতেপুর সপ্রাণি                                  | ৫০,০০০/-                          | ৫০,০০০/-        | ১০০%       |         |
| ৫৫.     | পূর্ব দরবারপুর আবদুল ওয়াদুদ সপ্রাণি            | ৫০,০০০/-                          | ৫০,০০০/-        | ১০০%       |         |
| ৫৬.     | উত্তর শ্রীচন্দ্রপুর আদর্শ সপ্রাণি               | ৫০,০০০/-                          | ৫০,০০০/-        | ১০০%       |         |
| ৫৭.     | বৈরাগপুর সপ্রাণি                                | ৫০,০০০/-                          | ৫০,০০০/-        | ১০০%       |         |
| ৫৮.     | দক্ষিণ তারালিয়া সপ্রাণি                        | ৫০,০০০/-                          | ৫০,০০০/-        | ১০০%       |         |
| ৫৯.     | কামাল্লা সপ্রাণি                                | ৫০,০০০/-                          | ৫০,০০০/-        | ১০০%       |         |
| ৬০.     | দক্ষিণ তারাকুচা ফেরদৌস নগর সপ্রাণি              | ৫০,০০০/-                          | ৫০,০০০/-        | ১০০%       |         |
| ৬১.     | পেঁছিবাড়ীয়া সপ্রাণি                           | ৫০,০০০/-                          | ৫০,০০০/-        | ১০০%       |         |
| ৬২.     | আমেনা বেগম উত্তর আনন্দপুর সপ্রাণি               | ৫০,০০০/-                          | ৫০,০০০/-        | ১০০%       |         |
| ৬৩.     | দেড়পাড়া সপ্রাণি                               | ৫০,০০০/-                          | ৫০,০০০/-        | ১০০%       |         |
| ৬৪.     | আলহাজ্ব মাস্টার নুরুল হক জয়পুর সপ্রাণি         | ৫০,০০০/-                          | ৫০,০০০/-        | ১০০%       |         |
| ৬৫.     | উত্তর দৌলতপুর একরাম নগর মমতাজ বেগম সপ্রাণি      | ৫০,০০০/-                          | ৫০,০০০/-        | ১০০%       |         |
| ৬৬.     | দেবীপুর ফেরদৌস আক্তার সপ্রাণি                   | ৫০,০০০/-                          | ৫০,০০০/-        | ১০০%       |         |
| ৬৭.     | ফকিরখিল মান্দারপুর খায়ের আহমেদ মজুমদার সপ্রাণি | ৫০,০০০/-                          | ৫০,০০০/-        | ১০০%       |         |

  
 (সুলতানা রাজিয়া)  
 উপজেলা শিক্ষা অফিসার  
 ফুলগাজী, ফেনী।  
